

# AIDE POUR UN BON USAGE DE L'ENT

- Faire un dépôt dans le casier numérique : regarder la vidéo ci-dessous

--><https://numeriques.ac-rouen.fr/mediacad/m/1549>

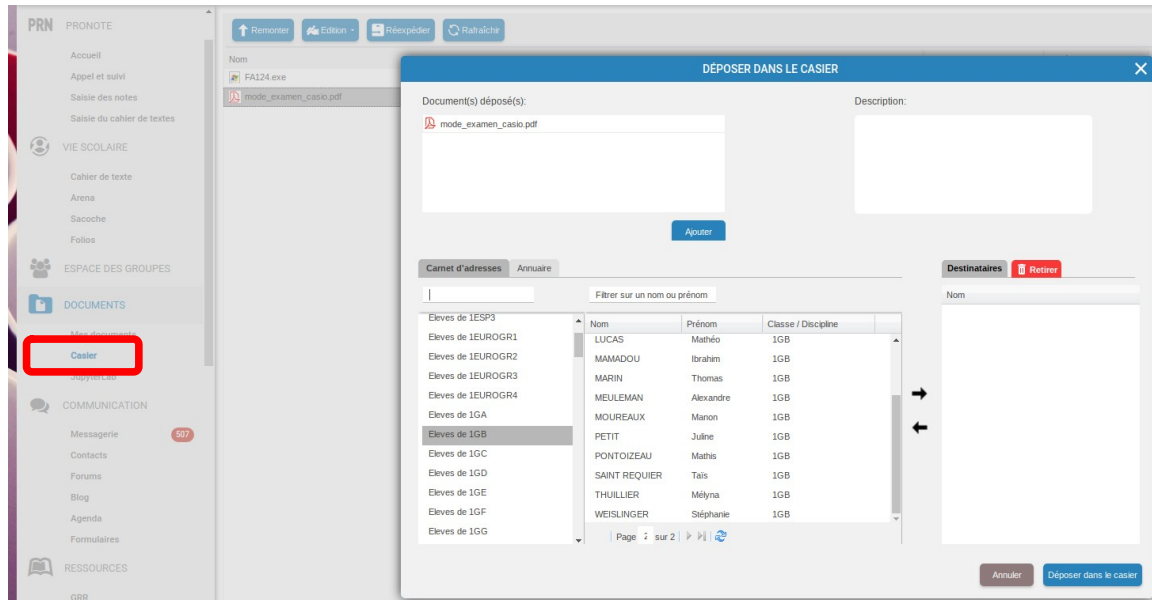

- Utiliser l'enregistreur audio intégré à l'ENT

→ <http://numeriques.spip.ac-rouen.fr/?ENT-Lyce-Developper-la-pratique-de-l-oral>

